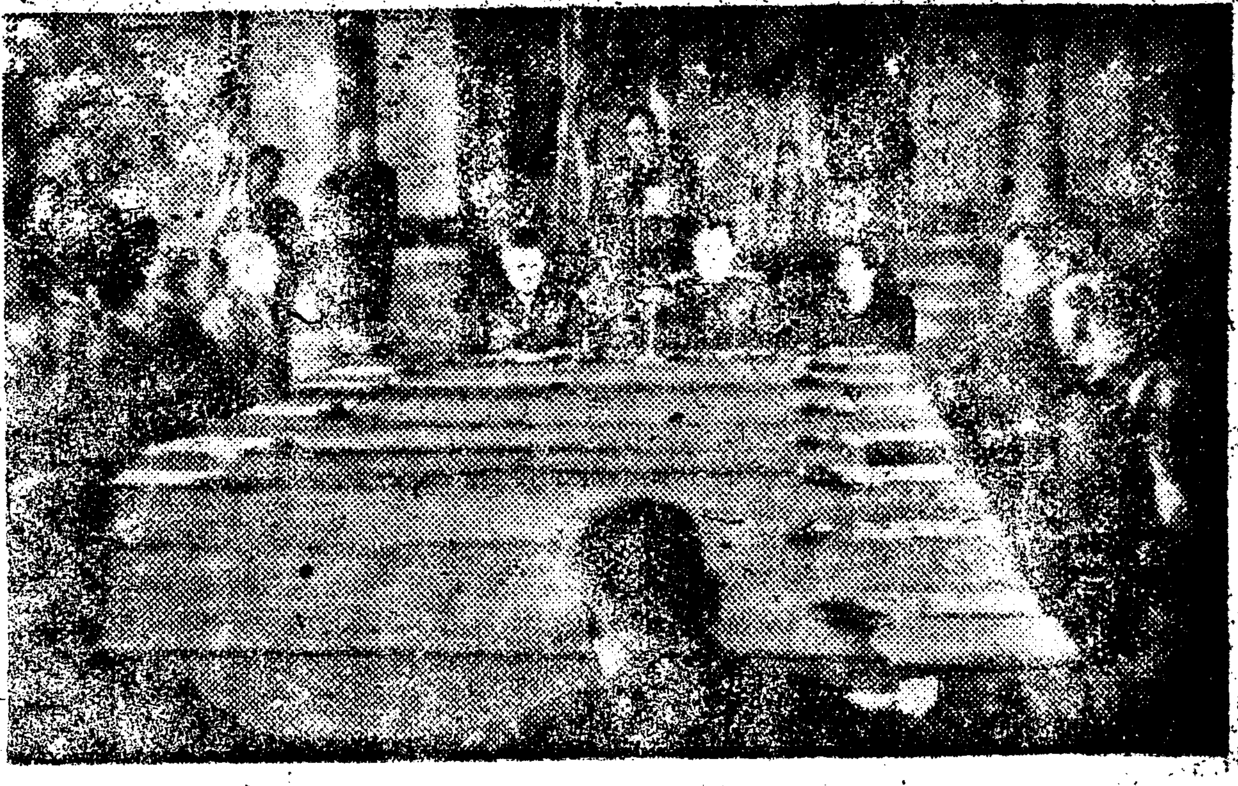

朝鮮日報

社說
美蘇會談에際하여

美蘇第一次正式會談은 三千萬의 大關心속에 今十六日午後一時頃 [illegible] 되어 共同聲明第四條에 있는 南北 [illegible] 朝鮮問題[illegible] 이번 會談은 「모스코」에서 發表된 朝鮮中軍司令官 「하-지」 中將은 이거니와 이 會談에 있어서 美軍 [illegible] 對하여는 거듭 [illegible] 表하는 바 美·蘇兩國共同委員諸氏의 勞에 우리는 우리의 完全獨立을 爲한 [illegible]에서 드디어 幕을 여렸다

[illegible] 一國을 [illegible] 박게 政治的인 問題는 第二次會議에서 討議될 것이라고 [illegible] 表하였다 이것으로써 三十八度 [illegible] 問題와 그밖게 [illegible] 를 分離하여 討議하는 것인 [illegible] 러거니와 이 會談에 우리는 [illegible] 사람된 三千萬民衆이 [illegible] 하는 [illegible]

二

元來 三十八度[illegible]問題는 全般的인 [illegible] 이었는 것이어서 分離가 不可能한 것이며 [illegible] 上 한方便으로 [illegible] 하여 [illegible] 는 것이다 그럼으로 [illegible] 와는 反對로 [illegible] 民衆을 먼저 말하고저 한다 [illegible] 서나 日本의 統治下에서 [illegible] 까지 民族이 [illegible] 저분하여 어째다 그러나 우리는 全世界의 人類와 함께 [illegible]

이것이 [illegible] 마음[illegible] 는 우리는 그것이 不[illegible] 을 이렇고 [illegible] 다 그리고 [illegible] 不公平가 [illegible] 에 따라 [illegible] 고있당 그럼으로 우리는 [illegible] 하면 全世界人類가 [illegible] 에 맞놓것 [illegible] 수[illegible] 는것 [illegible] 이어니와 全國民이 [illegible] 로 幸

[illegible] 것이다 그러면 우리는 이와 [illegible] 치 [illegible] 가 아니고 [illegible] 선 [illegible] 가지고 [illegible] 에서도 이것이 [illegible] 고 있다는 것이다

따음으로는 이와가 [illegible] 을 [illegible] 하기 爲하여 [illegible] 를 바라되 우리는 [illegible] 一 [illegible] 하다 [illegible] 우리는 [illegible] 獨立을 [illegible] 오직 他力에 影響이 없이 [illegible] 民族으로서만의 [illegible] 으로써 [illegible]

[illegible] 이 있게 되고 [illegible] 三十八度 [illegible] 그러고 [illegible] 것은 [illegible] 할수 있을 [illegible] 하고 [illegible] 단 [illegible] 때에 [illegible] 의 [illegible] 와 統一을 爲하여야 [illegible] 一如히 [illegible] 은 우리의 [illegible] 國이 [illegible] 하여 [illegible] 기를 바라는바이다

三十八度問題俎上에
歷史的美蘇委員會開幕
第一日

世界의 [illegible] 民主朝鮮의 重大한 압날을 [illegible] 美蘇共同委員會第二次正式會談은 十六日午後一時 서울市軍政廳第一會議室에서 마침내 開幕되었다 午後一時十五分 正面에 大[illegible] 中心으로 左右에 美蘇兩國代表[illegible] 內外記者團[illegible] 美國將校等이 자리를잡고 [illegible] 蘇聯側으로부터 「스티코프」中將以下 委員六名 美國側으로부터 [illegible] 더 「하-지」中將以下 委員六名이 入場後 먼저 「하-지」中將으로부터 人事의말이 있자 이를 美軍 「로빈」將校가 朝鮮語로 通譯을 하고 [illegible] 朝鮮語로 通譯하였다 다음으로 「스티코프」中將이 人事의 말을 하자 蘇聯通譯官 「코간」女史가 美語로 通譯을하고 朝鮮人 [illegible] 「드미트리」大尉가 朝鮮語로 通譯을 한後 이어서 記者團及其他傍聽者가 一齊히 退場을하고 會議는 「모스코」三相會議에서 發表된 共同 「콤뮤니케」第四條에 依하야 朝鮮南北兩國의 一大要點인 三十八度線撤廢問題에 對하야 [illegible] 討議를 中心으로 드러갔다 이날 美蘇兩國代表은 다음과같다

◇蘇聯側 「스티코프」中將(代表委員)·사[illegible]委員, [illegible]委員, 라시노프委員, 볼로소프委員, 마로로바委員

◇美國側 하-지中將, 아놀드少將(代表委員), [illegible]委員, 번스委員, 언더우드委員, [illegible]

緊急問題를解決
하지中將 인사말

이번 會談의 開幕을 當하여 「하-지」中將이 한 인사는 다음과같다

一九四五年十二月 兩國代表가 決定한 莫斯科會議決定에 依하여 中國과 朝鮮에 關한 最後[illegible]에 依하야 朝鮮[illegible] 「스티코프」中將과 其他 代表가 [illegible] 有名한 將校들을 마지하야 오늘 서울에서 偉大한 美蘇兩國의 代表 [illegible] 諸氏를 나로서 맛나게 되는것은 [illegible] 니 게생각합니다 北朝鮮에 駐屯한 蘇軍司令官의 代表와 南朝鮮에 駐屯한 美軍代表는 朝鮮全國의 [illegible] 과 福利에 關한 時急한 政界及經濟問題를 討議하게 되엿습니다 이번의 會談은 既往 여기에서 議決한바 [illegible]

三十七年間 日本統治下에 朝鮮人이 바든 政治的經濟的苦痛은 이번 會議의 結果로 [illegible] 을것을 나와 우리 政府는 希望하는바 입니다 「스티코프」中將閣下는 아지 못드리 아-놀드少將을 會談에 나의 代表로 決定하엿습니다 그리고 美國代表도 其他將校를 決定하엿는바 閣下와 閣下의 將校들은 곳 그들과 會談하게 되엿습니다 偉大한 兩國의 代表를 [illegible] 同의 [illegible] 的으로나 公的으로나 큰 榮光으로 생각합니다 내가 誠心으로 믿는바는 우리兩國이 大勝利를 [illegible] 한後에 偉大한 國家들의 會談하는 席에서 完全한 協力과 協助가 오며 이에 依하야 世界의 平和가 [illegible] 되고 또 우리의 會談으로 말미아마 朝鮮民族의 緊急한 諸問題가 解決될줄 압니다

完全한成功自信
시티코프中將인사

[illegible] 蘇聯代表委員 「스티코프」中將의 [illegible] 와 [illegible] 日 이렇(?) 다음과 같다

閣下와 [illegible] 將軍이어 余와 同伴한 사람들에게 表示한 그親切에 對하야 [illegible] 을 感謝한다 나는 오랫동안 日本帝國主義下로부터 自由를 얻은 朝鮮民衆에게 [illegible] 을 表하며 [illegible] 朝鮮[illegible] 決定에 依하야 [illegible] 會議가 [illegible] 받은 [illegible] 을 [illegible] 으로 完全히 成功할수 있어 [illegible] 라다 또한 이것이 南部朝鮮에 있는 美軍과 北部朝鮮에 있는 蘇聯軍 사이에 不斷의 [illegible] 行動이 되기를 바란다 [illegible] 朝鮮으로 하여금 [illegible] 朝鮮[illegible] 生活을 [illegible] 시키기 爲하야 行政的으로나 經濟的部門에서 成功할수 있게 하기 바란다 將軍이어 余는 將軍의 代表이 아-놀드少將과 親密하게 되여 全朝鮮에 가장 必要한 問題를 折衝하는데 充分한 自信이 있음을 기뻐한다 余는 하-지將軍의 記錄에 對하여 敬意를 表하며 長期間 [illegible] 表示한 우리 偉大한 民族의 協力이 이 平和時代에도 朝鮮을 解決케 되어 朝鮮에 時急한 諸問題를 解決케 함에 [illegible] 이 되기를 바란다

寫眞 共同委員會場 左는 하지中將과 시티코프中將의 握手

第一次共同聲明
十七日에 發表豫定

十六日午後一時 軍政廳第一會議室에서 開催된 美蘇共同委員會第一次正式會談은 同日午後三時四十分第一日의 會談을 맞마치엇는데 會談進行成果에 對한 共同 「콤뮤니케」는 十七日에 發表될 豫定이다

南洋諸島에는
美에서信託統治

【華盛頓十六日發AP合同】美大統領 「트루만」氏는 日本勢力下에 있든 南洋諸島에 對하야 [illegible] 國에게 다음과가티 言明하엿다 「南洋諸島中美國은 爲하야 [illegible] 事情으로 必要가 있는 美國의 單獨으로 信託統治를 하는것이요 그러치 안흔 [illegible] 國聯合으로 하야금 信託統治케 하겟다」

信託統治問題
國聯總會에서 討議

【倫敦十六日UP發朝鮮】昨日聯合國經濟社會委員會는 聯合國勞動組合聯合會를 第十九成員으로 새로 組織된 國際勞働組合聯合會를 參加시켜 다른 加盟國과 同一히 投票權을 行使케 하는 案을 否決하엿다 그러나 다른 加盟國과 平等한 條件에 [illegible]

政府改組原則受諾
中國政治協商會議成果

【南京十六日UP發朝鮮通信】十五日夜 中央通訊社의 報道에 依하면 政治協商會議는 十五日 國民政府改組案을 原則的으로 受諾하였으나 向今 技術的問題가 未解決로 남어잇다 이에 依하면 一、蔣介石氏를 領袖로 하는 國民黨의 指導的地位를 保存한다 蔣介石氏의 地位는 [illegible] 制度에 立脚한 美國大統領과 英國皇帝의 中間的地位로 한다 二、國民黨은 過渡政權을 任命할 權限을 保持한다 然이나 改組後의 國務會議에는 各黨代表가 參加하여 國策을 세우는데 [illegible] 權限을 保有한다

阿洲英委任統治領
託治理事會에移讓

【倫敦十六日UP發朝鮮通信】英國外相 [illegible] 氏는 트랜스요르다니아 及 파레스타나를 除外한 英國委任統治領을 聯合國託管에 移讓할 것을 今日聲明하리라한다 트랜스요르다니아는 獨立國으로될 것이며 파레스타나는 委員會의 調査에 依하야 決定될 것이다

上海佛領事打倒絶叫
中國主權의侵犯者

【上海十六日UP發朝鮮通信】昨日 八千名의 中國學生은 當地 佛國總領事가 「中國의 主權을 侵害 [illegible]」 하는 [illegible] 등을 [illegible] 에 參加하여 [illegible] 「中國主權을 侵犯한 [illegible] 佛國總領事를 打倒하라」 [illegible] 가 外에도 [illegible] 로 [illegible] 등으로 이 [illegible]

一聯邦化란千萬不當
斷乎한懲治를決議
四十餘團體緊急協議會에서

지난八日 內外記者團會見席上에서 朝鮮共産黨代表朴憲永氏가 朝鮮은 蘇聯의 一國信託制를 支持하며 몇十年後 蘇聯의 一聯邦으로 編入되여도 조타고 發言하엿다는 消息이 十五日아츰 쫓速으로부터 放送되여 市內에는 커다란 波紋을 이르키고 잇는데 市內各層四十餘團體는 十六日 韓國民主黨本部에 參集하야 朴憲永氏에 對한 態度를 다음과가치 決議하엿다

決議

우리三千萬民衆은 하로바삐 完全自主獨立을 要求한다 그러대 莫府三相會議에서 朝鮮에 一個年의 信託統治를 主張함에 依하야 朝鮮의 信託統治를 支持하고 이것을 決議한 것은 三千萬民衆의 憤怒의 的이 되어 있다 그러대 一月八日外國記者團 會見席上에서 朝鮮共産黨責任秘書 朴憲永이 「一國에 依한 信託統治를 十年이나 二十年이나 받어도 조코 그後는

蘇聯邦의 一聯邦으로서 參加할 것을 贊成한다고 言明한 것은 實로 朝鮮에 獨立을 妨害하고 朝鮮民族을 奴隷化하는 反逆的行爲로서 三千萬民衆의 一致한 排擊하는바다 吾等은 全國民的運動을 이르켜 朝鮮共産黨을 撲滅하기를 決議한다

附帶決議

一、吾等은 朝鮮共産黨責任秘書 朴憲永의 引責[illegible] 朝鮮共産黨을 [illegible] 懲罰함 [illegible] 한다

一、吾等은 朝鮮共産黨責任秘書 朴憲永을 聲討함

一、此決議를 美蘇中英國當局에 打電함

一、黨內[illegible] 行爲이므로 軍政當局[illegible] 聲動은 賣國行爲이므로 軍政當局에 對하야 同一派의 面會放送 言論等一切[illegible] 行動을 禁止할것을 要求함

一、各新聞通信社에 對하야 朴憲永一派의 言動에 對한 記事를 拔除할것을 要求함

參加團體

[illegible] 國民政府[illegible] 各團體緊急協議會 ▲全國學生總聯盟 ▲全國青年總聯盟 ▲全國學生聯盟 ▲獨立促成婦人會 ▲朝鮮女子國民黨 ▲大同團 ▲朝鮮青年團 ▲民主[illegible] 團 ▲反託國民大會 ▲[illegible] ▲大韓獨立青年團 ▲反託全國學生總聯盟 ▲朝鮮青年會 ▲大韓獨立青年會 ▲光復軍 ▲中央青年會 ▲朝鮮獨立促成會 ▲女子國民黨 ▲全國鐵路團 ▲[illegible] ▲韓國民主黨 ▲國民大會準備會 ▲大同團 ▲朝鮮宗教會 ▲國民黨 ▲朝鮮勞動協會 ▲朝鮮社會事業協會 ▲三一同志會 ▲朝鮮社會 ▲朝鮮老人會 ▲大中佛教部 ▲朝鮮工業技術聯盟 ▲朝鮮商業 ▲朝鮮女子 ▲朝鮮藝術協會 ▲朝鮮醫學協會 ▲朝鮮技術協會 ▲朝鮮農業協會

韓民黨도排擊決議

朴憲永의 言行에 關하야 韓國民主黨에서는 十五日緊急幹部會議를 開催하고 다음과가튼 決議를 表明하엿다

決議

朝鮮共産黨責任秘書 朴憲永이 今月八日外人記者團에게 對하야 朝鮮에 對한 蘇聯一國의 信託統治를 [illegible] 하며 五年後에는 蘇聯邦의 一聯邦으로 가入할것을 希望한다고 言明한 것은 朝鮮의 獨立을 否認하고 蘇聯의 隷屬化를 甘受하는 賣國行爲임으로 本黨은 三千萬民衆과 더부러 全國民的으로 이를 排擊함

大韓民國二十八年一月十五日 韓國民主黨

朴憲永氏는事實을否認

지난十五日午前七時五分 桑港放送에 「朝鮮共産黨 [illegible] 지난八日에 朝鮮이 몇十年後에는 蘇聯에編入되다고 云云」하엿다는 報道가 있자 지난一月八日 內外記者團會見席上에서 朝鮮共産黨代表 朴憲永氏는 記者團과의 會見席上에서 朝鮮問題에 對하여 [illegible] 이 [illegible] 一國信託統治를 支持하며 몇十年後 朝鮮은 蘇聯의 一聯邦으로서 編入되기를 希望한다 [illegible] 고 말한바이 었다 하니 果然 朝鮮人의 意思는 어쩌한가 라는 內容의 質問에 對하여 [illegible] 이 所以 [illegible] 問題에 對하여 이러한 [illegible] 말을 한 바 없고 [illegible] 朝鮮共産黨代表 朴憲永氏는 十六日 記者團會見席上에서 다음과가치 [illegible] 되어 以上의 [illegible] 의 [illegible]

UP記者의解釋

米國人記者가 [illegible] 共産黨責任秘書朴憲永氏가 [illegible] 日外人記者團會見席上에서 [illegible] 信託統治問題에 對하야 [illegible] 一「UP」通信이 [illegible] 內容은 다음과 가지 傳하여 지고 있다 서울에 있는 朝鮮共産黨責任秘書 朴憲永氏가 「하-지」中將과 會見하여 言明하기를 朝鮮에 眞正한 民主主義的 國家를 [illegible] 하여서는 自由스런 態度를 取한다 [illegible] 朝鮮이 蘇聯一國의 信託統治에 對하여 反對하지 않으며 蘇聯에 加入하는 것을 [illegible] 獨立한 民主主義國家를 [illegible] 二十年內로 蘇聯邦에 加入할 것을 [illegible] 希望한다고 말하엿다

民衆黨李鍾榮氏
十八日夜放送

民衆黨總務委員李鍾榮氏는 十八日午後七時十五分 서울中央放送을 通하야 「韓大한政治問題에 關한 放送」을 하기로 되었다

八面鋒

누구나 朝鮮사람이면 [illegible] 信託統治를 받지 않고 아니 [illegible] 한 [illegible] 사람은 업섯 [illegible]

◇

우리는 [illegible] 解放되지 못한 [illegible] 을 다른 나라 聯邦이 되어도 [illegible] 이라는 소리가 웬말이

◇

말하라 [illegible] 못할 [illegible] 으로 그런 것이 [illegible] 라면 [illegible] 없다고 [illegible]

◇

加[illegible] 全[illegible] 에 이런 [illegible] 話하고 [illegible]

◇

三千萬朝鮮同胞는 오로지 [illegible] 主義[illegible] 全世界 [illegible] 明

◇

[illegible] 이 [illegible] 에 [illegible]

問 朝鮮의 共産黨 [illegible] 답 오늘 [illegible] 共産主義建設[illegible] 問 朝鮮이 [illegible] 蘇聯三國[illegible] 答 聯合國의 決定이 [illegible] 問 朝鮮이 쏘베트化하면 蘇聯에 編入되는가 答 쏘베트朝鮮이 언제될지 모르나 假令된다 해도 쏘베트朝鮮은 언제든지 獨立國으로나 간다 以上과 가튼 [illegible] 交換이 있섯슴에도 不拘하고 [illegible] 蘇聯의 一國信託을 反對[illegible]

卅八度線問題解決에期待集中

三八선은 조선의 최대의 두통거리로 무엇보다 미소양국에 지대한 지장을 끼치게한 삼팔선도선(北緯三十八度)에 관한문제는 실로일국경에서열리는 미국과소련의 회담에서 조선민중의 천과제로상정되었다 우리정책으로는 어쨌서 조선민중의 여러가지문제가 삼팔선도문제에 [illegible] 조선민족이 세로에 받는고통이 자심하였다는 우리 전민족의 열망이 연합국에 정당히 [illegible]

토의 안건으로되였던가 삼팔선문제는 연합국이 [illegible] 그러나 오늘부터라도 미소공동위원회 [illegible] 조선민족의 정당한여론을 [illegible] 삼팔선을 시급히 철폐하는 [illegible]

영토가 [illegible] 이러한 원칙을 결정지은 오늘에야 비로소연합국다국의 [illegible]

迅速히撤廢를苦待

障壁에依한打擊은甚大

산업경제에도막대한打擊

[illegible] 미국무성의 [illegible] 조선의경제적 [illegible] 화전문에서 전한바에의하면 [illegible] 남북의 교통이 막혀 [illegible] 상업, 운수, 교통 [illegible] 행정기관(行政機關)을 [illegible]

[illegible] 아직남아있는 [illegible] 소련점령지역내에있는 [illegible] 철도에관한 [illegible] 미국측의제안 [illegible] 이 해결되면 [illegible]

[illegible] 우리의 경제적 [illegible] 서로의 [illegible]

經濟의不自然한狀態

[illegible]

希望에찬緊張一色

美蘇共同委員會議室內의表情

오후한시를 [illegible] 조선사람의 [illegible] 이러한 [illegible] 대한 중대회담을 목전에 두고 [illegible] 조선전국에 [illegible] 제一회의실에 [illegible] 美蘇共同委員會 제一차정식회담 [illegible]

[illegible] 다음으로 「스티코프」 중장의 인사가있었는데 [illegible] 코프」 중장의 인사를 조선말로 [illegible] 「코미트리」 대위였다 [illegible]

다만感激의마음뿐

朝鮮出身將校金드미트리大尉談

[illegible] 조선출신 [illegible] 감격스러운 [illegible]

共同委員會 蘇聯側委員

[illegible]

「統一」에協力을

하지中將、反託鷹南委員會代表에附託

[illegible]

全州市民反託示威

【全州】 [illegible]

十八日反託大演說會

[illegible]

反託學生雄辯大會

[illegible]

日人財產의使用料

稅金으로軍政廳에納入해야한다

[illegible] 일본인소유의재산 [illegible] 군정청 [illegible]

(가) 소유자가 [illegible]

(나) 조선에 [illegible]

藥事法規制定

審議委員十二名決定

[illegible]

各道土地開墾課長會議開催

[illegible]

美術協會臨時總會

[illegible]

光復軍의名譽를 [illegible]

[illegible]

宗敎團體放送時間追加

[illegible]

軍政廳、P・X賣店

[illegible]

各初等學校에適用키로

[illegible]

舊年末特別警戒

十時以後通行禁止

[illegible]

美軍政廳三行政統一으로도

[illegible]

金桂龍事件

十七日公判

[illegible]

困窮한海學生들에 「아파트」를無料提供

[illegible]

暴行에全謀書 [illegible]

[illegible]

漢城圖書火災로

民衆日報當分休刊

[illegible]

開城拳銃强盜團

十一名을一網打盡

[illegible]

樂劇團同盟結成

[illegible]

建築技師等募集

[illegible]

曆

十七日(木曜) [illegible]

氣象概報

[illegible]

라디오

[illegible]

技術工募集
紡績機製作專門技術者
薄板壓延專門技術者
朝鮮實業公司
朝鮮實業公司 仁川工場

高級菓子 富味堂

電氣工事材料

青里面事務所 職員一同

金壽[illegible]

林淳弘

朱順星

慶北線青里線路班 職員一同

中八岩

李泰元

鄭雲碩

尹大五

車周行

[illegible]

朴在夏

金萬湖

青里酒造場

宇一漢藥房

尚州

[illegible]彰洙

祝民國自主獨立

五井藥房

오베손C

22日開業
高級社交場
明星莊
(카바레)
서울鍾路二丁目永保빌딩裏

滿員謝禮

十八日
南中海上
手를上海
中華一流女俳優「周璇」의
最近의映畫
長安劇場

朝鮮樂劇團
公演中
一作 마누 다산 매알
歌劇 椿姬
首都劇場